

Secretaría de Educación
Dirección General de Educación Superior
Dirección de Educación Tecnológica
Instituto Tecnológico Superior de Acayucan

AREA: ADMINISTRATIVA

Número de Oficio: ITSA/DPI /015/2018
Lugar y Fecha de Oficio: ACAYUCAN 05/09/2018

NOMBRE: DR. CID RAMÓN GONZÁLEZ GONZÁLEZ
CARGO: DOCENTE

Por medio del presente, me permito informarle a usted que ha sido designado para realizar la comisión que enseguida se detalla:

Table with 2 columns: Field (Lugar, Periodo, Objetivo) and Value (PUEBLA, PUEBLA; 10-11 DE SEPTIEMBRE DE 2018; ASISTIR AL SEMINARIO ENTRE PARES A REALIZARSE EN EL COMPLEJO UNIVERSITARIO DE LA BENEMÉRITA UNIVERSIDAD AUTÓNOMA DE PUEBLA, ORGANIZADO POR EL CONSORCIO NACIONAL DE RECURSOS DE INFORMACIÓN CIENTÍFICA Y TECNOLÓGICA)

Por lo anterior al término de la comisión deberá requisitar el "Formato Registro Único de comisiones al personal".

Sin más por el momento le envío un cordial saludo.



Atentamente
DR. FRANCISCO JAVIER GABINO ROMAN
SUBDIRECTOR DE POSGRADO E INVESTIGACIÓN



C.c.p. Área de Recursos Humanos - Para su atención y trámite.- Presente
C.c.p. Área de Presupuesto y/o Recursos Financieros. Para su conocimiento.-Presente

Handwritten signature and name: Mariana Cecilia Flores ASIST. BIBLIOTECAS



SEV
ESTADO DE VERACRUZ

VER Educación
SECRETARÍA DE EDUCACIÓN

27-AGOSTO-2018

Núm. oficio: SEMSyS/03453/2018

Xalapa, Veracruz, México

Asunto: Invitación a Seminario Entre Pares

LIC. ÁNGEL SABINO MORA ALARCÓN
DIRECTOR GENERAL DEL ITS ACAYUCAN
PRESENTE.

Apreciable Director,

Aprovecho este medio para extender una invitación al Dr. Cid Ramón González González, Editor Asociado de *REVICYT, Revista de Innovación Científica y Tecnológica*; para que participe en el **Seminario Entre Pares**, cuyo objetivo central es generar mayor conocimiento del quehacer de la comunicación científica mediante estrategias y se desarrollará en la Ciudad de Puebla, México, los días 10 y 11 de septiembre de 2018 en el Complejo Cultural Universitario de la BUAP.

Es importante mencionar que el seminario, organizado por el Consorcio Nacional de Recursos de Información Científica y Tecnológica (CONRICYT) y la Benemérita Universidad Autónoma de Puebla (BUAP), constituye un espacio de encuentro con las principales editoriales internacionales especializadas en el campo de la ciencia y permitirá a los asistentes fortalecer sus habilidades para el desarrollo de proyectos editoriales de comunicación científica.

Sin otro particular y agradeciendo su colaboración para el fortalecimiento de proyectos institucionales de la Subsecretaría de Educación Media Superior y Superior, quedo a sus apreciables órdenes.

Atentamente,



MTRO. RICARDO GÓMEZ LEYVA

Subsecretario de Educación Media Superior y Superior

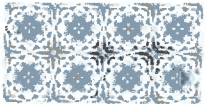

SECRETARÍA DE EDUCACIÓN
VERACRUZ
SUBSECRETARÍA
DE EDUCACIÓN MEDIA
SUPERIOR Y SUPERIOR

Secretario



Consortio Nacional de Recursos de Información Científica y Tecnológica
Ciudad de México a 10 de septiembre de 2018

Estimado(a) Cid Ramón González González
Instituto Tecnológico Superior de Acayúcan
Presente:



Su pre-registro se ha realizado con éxito, para confirmar su registro en sede es necesario que lleve impreso este comprobante o, en su defecto, presentar el código QR en un dispositivo móvil (tablet o celular). Una vez confirmado el registro recibirá el kit de bienvenida en donde encontrará su gafete para acceder a las actividades académicas del Seminario.

Cuarenta y ocho horas posteriores al evento podrá obtener una constancia digital de asistencia, para lo cual deberá consultar el procedimiento de descarga en la página del Seminario <http://entrepares.conricyt.mx/>

Número de Folio: **EP2018 - 04620**

Actividades seleccionadas:

10 de septiembre

- **08:30 a 09:30** INAUGURACIÓN
- **09:30 a 10:30** CEREMONIA DE RECONOCIMIENTO
- **16:00 a 17:30** Cómo maximizar la visibilidad del artículo publicado a través de SEO y estrategias de marketing digital
- **17:30 a 19:30** Taller especializado en SciVal+Pure

11 de septiembre

- **08:30 a 10:00** CONFERENCIA
- **10:30 a 11:30** CONFERENCIA. ÍNDICES DE CITACIÓN: LA PARADOJA DE LA CALIDAD
- **11:30 a 13:30** CONFERENCIA
- **16:00 a 19:30** Taller para Editores Científicos del Campo de la Medicina y Ciencias de la Salud. BMJ (Día Dos)



Oficina del Consorcio Nacional de Recursos de Información Científica y Tecnológica.

Av. Insurgentes Sur 1582, Col. Crédito Constructor, Del. Benito Juárez, C.P. 03940 Ciudad de México, Tel: 5322 7700 ext. 4615

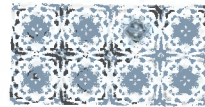
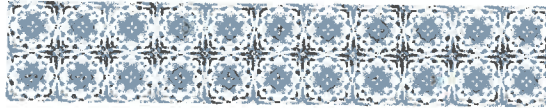
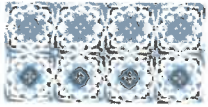

Mtra. Margarita Ontiveros y Sánchez de la Barquera

Mtra. Margarita Ontiveros y Sánchez de la Barquera
Coordinadora General
Consortio Nacional de Recursos de Información Científica y Tecnológica



Oficina del Consorcio Nacional de Recursos de Información Científica y Tecnológica.

Áv. Insurgentes Sur 1582, Col. Crédito Constructor, Del. Benito Juárez, C.P. 03940 Ciudad de México, Tel: 5322 7700 ext. 4615



Secretaría de Educación

Dirección General de Educación Superior
 Dirección de Educación Tecnológica
 Instituto Tecnológico Superior de Acayucan

REGISTRO ÚNICO DE COMISIONES AL PERSONAL ESTATAL

Partidas Presupuestales a Afectar:

Por Viáticos	_____	1588.5
Por Gastos de Viaje	_____	1243
Combustibles y Lubricantes	_____	
Traslados Locales	_____	104.5
Teléfonos y Telfax	_____	

5.- Datos sobre la Comisión: _____ 1 Hojas adicionales al presente.

Objetivo de la Comisión.:

ASISITIR AL SEMINARIO ENTRE PARES A REALIZARSE EN EL COMPLEJO UNIVERSITARIO DE LA BENEMERITA UNIVERSIDAD AUTÓNOMA DE PUEBLA, ORGANIZADO POR EL CONSORCIO NACIONAL DE RECURSOS DE INFORMACIÓN CIENTÍFICA Y TECNOLÓGICA

Principales actividades a desarrollar:

En caso de ser necesario, se anexan _____ hojas a la presente

Documentos de Comprobación:

De Viáticos y Gastos de Viaje:	Importe \$	Administrativos de la Comisión
Hospedaje	\$928.00	Oficio de Comisión
Alimentos	\$660.50	
Boleto de Avión, autobús o tren	\$1,243.00	Diplomas o constancias de participación
Combustibles y Lubricantes		Programas de Trabajo
Peaje		Actas circunstanciadas
Papelería		Otros
Telefonía Celular		
otros	\$104.50	

Importe Total de Viáticos y Gastos de Viaje Comprobados:

\$2,936.00

(Número)

Dos mil novecientos treinta y seis 00/100 MN

(Letra)

Reintegro a favor de la Dependencia

\$0.00

(Número)

(Letra)

Reintegro a favor del Servidor Público

\$0.00

(Número)

(Letra)

Autorización:

LIC. ANGEL SABINO MORA ALARCON

DIRECTOR GENERAL

L.C. ANA LILIA RAMOS DIAZ

SUBDIRECTORA ADMINISTRATIVA

Informe de la Comisión

De acuerdo a la normatividad vigente en la materia, me permito informarle los resultados de la Comisión efectuada.

8.1.- Informe :

En caso de ser necesario, _____ hojas anexas al presente

8.2.- Declaración:

Declaro bajo protesta de decir la verdad, que los datos contenidos en este formato son los solicitados y manifiesto tener conocimiento de las sanciones que se aplicarían en caso contrario

Nombre y Firma del Servidor Público

JUAN SALVADOR AGRAZ 69 PISO 12
 .CUAJIMALPA DE MORELOS
 R.F.C. IPL071019958

SANTA FE CUAJIMALPA
 CIUDAD DE MEXICO, MEXICO, C.P. 05348
 Régimen Fiscal 601 General de Ley Personas Morales

Folio Fiscal **3bf3fec4-899c-420e-a140-51da6f0bfb40**
 Numero de certificado 00001000000407831852
 Lugar, Fecha y Hora Emisión 2018-09-11T05:48:50
 Serie y Folio JPAN 16748
 Tipo del Comprobante **I Ingreso**

LUGAR DE EXPEDICION PUEBLA, PUEBLA, MEXICO 2018-09-11T05:48:50 REFERENCIA 1949529105

NOMBRE	R.F.C	DIRECCION
INSTITUTO TECNOLOGICO SUPERIOR DE ACAYUCAN	ITS010523CG7	ACAYUCAN, VERACRUZ, Mexico, C.P. 96100
FECHA DE ENTRADA	FECHA DE SALIDA	HABITACION
2018/09/10	2018/09/11	308
RESERVACION	HUESPED	
10531142	Ramon Gonzalez Gonzalez Cid	

Uso CFDI G03 Gastos en general

Clave Producto O Servicio	Número Identificación	Cantidad	Clave Unidad	Concepto	Precio Unitario	Importe
90111500	HAB	1.00	E48	RENTA HABITACION	\$800.00	\$800.00
			Impuesto 002 IVA	TipoFactor Tasa TasaOCuota 0.160000	Importe \$128.00	



IMPORTE CON LETRA
 NOVECIENTOS VEINTIOCHO PESOS 00/100 M.N.
 No. de Serie de Certificado Sat
 00001000000405148287

SELLO DIGITAL DEL CFDI

SELLO SAT

CADENA ORIGINAL DEL COMPLEMENTO DE CERTIFICACIÓN SAT

Subtotal	\$800.00
IVA 16%	\$128.00
Total	\$928.00



Moneda MXN PESO MEX
 Tipo de Cambio \$1.00
 Forma de Pago 04 MASTER CARD
 Método de Pago PUE Pago en una sola exhibición
 Equivalencia en MXN Pesos Mexicanos: \$928.00

"Este documento es una representación impresa de un CFDI "

Cambia tus puntos por noches premio, monederos electrónicos, boletos de cine y más.

ICANJEA AHORA!

CityPremios City Express



ERNESTO GONZALEZ MONTES

GOME850412K87
RÉGIMEN FISCAL: 612 - Personas Físicas con Actividades Empresariales y Profesionales
PRIV. 25 DE NOVIEMBRE, 5964, SAN BALTAZAR CAMPECHE, 72550, PUEBLA, Puebla, México

CLIENTE

INSTITUTO TECNOLÓGICO SUPERIOR DE ACAYUCAN
ITS010523CQ7
USO CFDI: G03 - Gastos en general
CARRETERA COSTERA DEL GOLFO KM. 216.4, AGRICOLA MICHAPAN, 96100, Acayucan, Veracruz, México

Factura 1440

FOLIO FISCAL (UUID)
C4D94142-F065-4BEE-B990-2CC317533296
NO. DE SERIE DEL CERTIFICADO DEL SAT
00001000000403498740
NO. DE SERIE DEL CERTIFICADO DEL EMISOR
00001000000306819322
FECHA Y HORA DE CERTIFICACIÓN
2018-09-13T01:17:52
RFC PROVEEDOR DE CERTIFICACIÓN
FLI081010EK2
FECHA Y HORA DE EMISIÓN DE CFDI
2018-09-13T01:10:33
LUGAR DE EXPEDICIÓN
72550

CONCEPTOS

Cantidad	Unidad	Descripción	Precio Unitario	Importe
1.00	E48 - Servicio	Consumo de alimentos del día martes 11 de septiembre	\$ 103.45	\$ 103.45
Clave Prod. Serv. - 90101600 Servicios de banquetes y catering				
Impuestos:				
Traslados:				
002 IVA Base - \$ 103.45 Tasa - 0.160000 Importe - \$ 16.55				

IMPORTE CON LETRA

CIENTO VEINTE PESOS, 00/100 MXN

TIPO DE COMPROBANTE

I - Ingreso

FORMA DE PAGO

01 - Efectivo

MÉTODO DE PAGO

PUE - Pago en una sola exhibición

CONDICIONES DE PAGO

Contado

NEDA

MXN - Peso Mexicano

SUBTOTAL \$ 103.45
TRASLADO IVA TASA 0.160000 \$ 16.55
TOTAL \$ 120.00

SELLO DIGITAL DEL CFDI

OFhbozOxqkb8iAtYkVuq4S0KIPp8Pii5Yb9DqZAM+nwadL70vwyfoPr5qJ7ZHt/AShALKj7kZn4W67M9kKICIEId/VJCUYmRfu4xgfnY68K+o+n9RHo/NOI6eWRj/VKwdfC5MNA8awMmwVp29GxSUGdokWmLP/xzS8Bq/k=

SELLO DIGITAL DEL SAT

RSoh5bqT7ystJtpyC1oxZcTB6kXCHizPwEygRgR78LwJEIZDYAMpgOH5Z7AiQ8CefkBSixNnidfTstwmw07HXJvS3z4FD0LbJCZaS8ENyFVEJzh32p04jHr9HSzTPgDrq3Kj/pliFtpJLcmxR4ij5gNoYibVCYb/i/m76VwQjCEXrIZInEDyZwBaAjYFpa9JyG4BrtfZ0RstHeYNIL36EmWyg+FelcFVsap2aRy20ck78G4+55vURo2+VARqoyo48T3cDxEXfd3iXEnVX5yzmreJ6aafGiy2GJ32VCdYsR9eTZyKl.fhYBHv2ZT62izw+/Sw4Gh8Es8epYvSw==

CADENA ORIGINAL DEL COMPLEMENTO DE CERTIFICACIÓN DIGITAL DEL SAT

||1_|1|C4D94142-F065-4BEE-B990-2CC317533296|2018-09-13T01:17:52|FLI081010EK2|OFhbozOxqkb8iAtYkVuq4S0KIPp8Pii5Yb9DqZAM+nwadL70vwyfoPr5qJ7ZHt/AShALKj7kZn4W67M9kKICIEId/VJCUYmRfu4xgfnY68K+o+n9RHo/NOI6eWRj/VKwdfC5MNA8awMmwVp29GxSUGdokWmLP/xzS8Bq/k=|00001000000403498740||



Comida 2

Facturar en línea® CFDI

Descargue gratis este comprobante

en formato digital XML ingresando a: www.fel.mx/xml

Proveedor Autorizado de Certificación Folio 55029

Para Facturar en Línea ingresa a: www.fel.mx



ARVIGU S.A. DE C.V.

ARV140320GU0

RÉGIMEN FISCAL: 601 - General de Ley Personas Morales
CAMPOS ELISEOS, 2915, BELLAVISTA, 72500, Puebla, Puebla, México
Tel. 283 80 74

SUCURSAL

VIA ATLIXCAYOTL, 2299/EDIF SUR 1 PLANTA BAJA CCU, RESERVA TERRITORIAL ATLIXCAYOTL,
72810, San Andrés Cholula, EN INSTALACIONES DE CCU BUAP, San Andrés Cholula, Puebla, México
Tel. 2222322431

CLIENTE

INSTITUTO SUPERIOR DE ACAYUCAN
ITS010523CQ7

USO CFDI: P01 - Por definir

Carretera costera del golfo km. 216.4, Michapan, 96100, Acayucan, Veracruz, México

Factura CCU 422

FOLIO FISCAL (UUID)

D970F1C6-DAB5-43B9-B796-7983F924B300

NO. DE SERIE DEL CERTIFICADO DEL SAT

00001000000305842154

NO. DE SERIE DEL CERTIFICADO DEL EMISOR

00001000000305151607

FECHA Y HORA DE CERTIFICACIÓN

2018-09-11T00:59:41

RFC PROVEEDOR DE CERTIFICACIÓN

SVT110323827

FECHA Y HORA DE EMISIÓN DE CFDI

2018-09-11T00:53:23

LUGAR DE EXPEDICIÓN

72810

CONCEPTOS

Cantidad	Unidad	Descripción	Precio Unitario	Importe
1.00	E48 - N/A	Consumo de alimentos	\$ 137.93	\$ 137.93

Clave Prod. Serv. - 90101500 Establecimientos para comer y beber

Impuestos:

Traslados:

002 IVA Base - \$ 137.93 Tasa - 0.160000 Importe - \$ 22.07

IMPORTE CON LETRA

CIENTO SESENTA PESOS, 00/100 MXN

TIPO DE COMPROBANTE

I - Ingreso

FORMA DE PAGO

01 - Efectivo

MÉTODO DE PAGO

PUE - Pago en una sola exhibición

IEDA

MXN - Peso Mexicano

SUBTOTAL	\$ 137.93
TRASLADO IVA TASA 0.160000	\$ 22.07
TOTAL	\$ 160.00

SELLO DIGITAL DEL CFDI

APUH1F|pcd1j|HJY3q2eY8FH57N|ILUZxNnL0j|HboJHNvBWw9tyU+WGJEJY5Ms+Jfo0lloG4HSQSN5dJrYp/EgG/kDO8jO9mbLaMcR0mGMIJPSUzN50hj0+PAKBUS9qviHJoD+UtvxCdk9WwNxB8NSLdreTk+5oZZr37GHU4qE=

SELLO DIGITAL DEL SAT

M16zeu/Qy7g8SGVHULbMNs61dB7SNIXV9Cu5f6UyCk1y8Lmtseoizkb1CuvCyZ0PT1p1o+Z2waQFEk5vdgBeVUwbw/9qWulAksq1pLBzr5iLQTMNuEw/HKyxYHrktBV0nPO8PnJc3yMr4VlouzqyIUQ77u5HWJv2V1dT1U=

CADENA ORIGINAL DEL COMPLEMENTO DE CERTIFICACIÓN DIGITAL DEL SAT

||1.1|D970F1C6-DAB5-43B9-B796-7983F924B300|2018-09-11T00:59:41|SVT110323827|APUH1F|pcd1j|HJY3q2eY8FH57N|ILUZxNnL0j|HboJHNvBWw9tyU+WGJEJY5Ms+Jfo0lloG4HSQSN5dJrYp/EgG/kDO8jO9mbLaMcR0mGMIJPSUzN50hj0+PAKBUS9qviHJoD+UtvxCdk9WwNxB8NSLdreTk+5oZZr37GHU4qE=|00001000000305842154|



Desayuno 1

Emisor.

Tipo de comprobante: I

Fecha: 2018-09-11T21:20:55

Versión de CFDI: 3.3

Serie LWO

Folio 371195

NoCertificado 00001000000404974143

UUID 0BC184BA-F0C6-428D-88FF-6EDAB3A55AC0

Regimen Fiscal: 601

R.F.C. DLI931201M19

Distribuidora Liverpool S.A. de C.V.

Lugar de expedición:

72430



1 de 1

Receptor.

R.F.C. ITS010523CQ7

INSTITUTO TECNOLOGICO SUPERIOR DE ACAYUCAN

Uso del CFDI: G01

Información de Pago.

Método de Pago: PUE

No. de Orden:

Forma de Pago: 01

Número de Cuenta:

No. de Cliente:

No. Contrato:

Condiciones de pago:

Emisión:

Moneda: MXN

Tipo de cambio:

Conceptos.

ClaveProdServ	Cantidad	Clave Unidad	Descripción	Valor Unitario	Importe	Descuento	Base	Tasa o Cuota	Impuesto	Tipo Factor	Importe
01010101	1.000000	H87	Consumo	200.86	200.86		200.86	0.160000	002	Tasa	32.14

Subtotal: 200.86

Descuentos:

Total Impuestos Traslados: 32.14

Total a Pagar: 233.00

Importe con Letra: DOSCIENTOS TREINTA Y TRES PESOS 00/100 M.N.

Observaciones:

Información del Timbre Fiscal Digital

RFC del proveedor de Certificación

FIN1203015JA

Certificado Digital SAT

00001000000405332712

Fecha Certificación

2018-09-11T21:20:55

Cadena Original del Timbre

II1.1I0BC184BA-F0C6-428D-88FF-6EDAB3A55AC0I2018-09-11T21:20:55FIN1203015JAIGHhWazDM9HUXchTqNh6o1x+rIKYxaYKu7ZujoOTwx5vLFPJiOfi1Og91J4QAeIf3YhVeErweiI6mPhdL3CaXnNK44tiIRXvj6PZPLZrUWxcid/cgZLgZGcEHA/GZ73je0aBENX6q9uivaiLbBaXOUbcccjMrgn3/eDjcmZWHoXIXnOUmwebYz49lVpY6UQH1uhEacVDQk4ZXJ3g1lyxNP1ME8FTFZ1o2CQ+PJTYyKL4z9O5wJRsLyA6uZmwfDfbd1IK0POppC3WFxtyphVUJF8HhZ5YocBjGpLaWVvukYFFL+crvRz65TGs0oTpE56TwhRt2A+0KL02w==I00001000000405332712II

Sello Digital del Emisor

GHhWazDM9HUXchTqNh6o1x+rIKYxaYKu7ZujoOTwx5vLFPJiOfi1Og91J4QAeIf3YhVeErweiI6mPhdL3CaXnNK44tiIRXvj6PZPLZrUWxcid/cgZLgZGcEHA/GZ73je0aBENX6q9uivaiLbBaXOUbcccjMrgn3/eDjcmZWHoXIXnOUmwebYz49lVpY6UQH1uhEacVDQk4ZXJ3g1lyxNP1ME8FTFZ1o2CQ+PJTYyKL4z9O5wJRsLyA6uZmwfDfbd1IK0POppC3WFxtyphVUJF8HhZ5YocBjGpLaWVvukYFFL+crvRz65TGs0oTpE56TwhRt2A+0KL02w==

Sello Digital del SAT

XOVLVb3YrzobrK98mNccqxp6EpmR562T5ZgCgyGHwKlwEVj2s0Xqb6WTN3ImrFITQx53W0LjxyzvSMEUQ2TyN2Qz3GBvV8RefnhuxH+5VB6pWsbNAmdvJSEvBwFHTCdCF3TXVaxGkCEzAuI6yKNAWkwH11Zj8poxKaOy214HmhmMKVEe2xM64wf6e4kjNLZL5olelGx3F4py690CU0wsdwr5qCgDgGMpRAY38ccqP WQT3B1cAE0V4tguM32Ja+6WgqOaoPIDAZVFjxyvEvaORR+BladWhYcXh07WD+Y7FhznMCWh2hYbZHYMmqiwoIYgMoOCiPcdgA==





JAVIER GONZALEZ ORTEGA

GOOJ6905189E0

RÉGIMEN FISCAL: 612 - Personas Físicas con Actividades Empresariales y Profesionales

ELY GONZALEZ VIVEROS, MZ G/LT 11, BARRIO DE HUIXTA, 73930, TETELES DE AVILA CASTILLO, Puebla, México
Tel. 2313110608

SUCURSAL

11 SUR, 8318, SAN JOSE MAYORAZGO, 72450, PUEBLA, ENTRE AV LAS TORRES Y CALLE 83 PONIENTE, PUEBLA, PUEBLA, México
Tel. 2313110608

CLIENTE

INSTITUTO TECNOLOGICO SUPERIOR DE ACAYUCAN
ITS010523CQ7

USO CFDI: G03 - Gastos en general

Carretera Costera del Golfo Km 216.4, Agrícola Michapa, 96100, Acayucan, Veracruz, México

Factura 692

FOLIO FISCAL (UUID)

8AA2FA9E-117D-418B-9401-09ECA1F54C10

NO. DE SERIE DEL CERTIFICADO DEL SAT

00001000000405131108

NO. DE SERIE DEL CERTIFICADO DEL EMISOR

00001000000407533830

FECHA Y HORA DE CERTIFICACIÓN

2018-09-12T09:52:14

RFC PROVEEDOR DE CERTIFICACIÓN

STA0903206B9

FECHA Y HORA DE EMISIÓN DE CFDI

2018-09-12T09:46:14

LUGAR DE EXPEDICIÓN

72450

CONCEPTOS

Cantidad	Unidad	No. Identificación	Descripción	Precio Unitario	Importe
1.00	E48 - SERVICIO	CONSUMO	CONSUMO DE ALIMENTOS DEL DIA 10/09/2018	\$ 127.16	\$ 127.16

Clave Prod. Serv. - 90101501 Restaurantes

Impuestos:

Traslados:

002 IVA Base - \$ 127.16 Tasa - 0.160000 Importe - \$ 20.34

IMPORTE CON LETRA

CIENTO CUARENTA Y SIETE PESOS, 50/100 MXN

TIPO DE COMPROBANTE

I - Ingreso

FORMA DE PAGO

01 - Efectivo

MÉTODO DE PAGO

PUE - Pago en una sola exhibición

MONEDA

MXN - Peso Mexicano

SUBTOTAL

\$ 127.16

TRASLADO IVA TASA 0.160000

\$ 20.34

TOTAL

\$ 147.50

SELLO DIGITAL DEL CFDI

PgHNxJH5idN8hTVneR1+5JmxKk+R9pPIY7gImyAbkvaY+Wl+sHe80EUSq5kZ83+DwTMQBbuvq1k3V/qXf9rboyBmrJvaob95Pc8WbsI3JhW+pvXt0VGKEPocdlJHrXD
iStTFHk8m6++pYwYQHj444SSMLsOIT/UDqBvIK3O14ESZ3Srwlg2qrONi8I50qePzw0JTHdHT+ww+Igyujc+KwqTq8NUTLDYKI1V0HFJDeoM0BzkbJrwBU3A3H2PaPH5
wwddpFpB9s7ehOPLy1vu1Ez0vnF+jYKLKZK74d6QZUQkCOFreOuoVmMivAY3B4S16KMy/FDzWGEMs8BsyikQ==

SELLO DIGITAL DEL SAT

XorzFR7i1FY02K/6xH/LJGLI5X4erCf7Z8AWPJCQNFpwgpOWH3r5Jg1o9aXrkoKxuz8kRnYt3ObLwAmSV1jtcCUAuL8eItXwpaA1kijprR6HvFzv0LyZshyRKhv5fpv6LbJK
CSUnSfg5Jb8pfayMzLRFB9wdYM+13L8SnVbvgyY6Wh6ou6IQZ8/1vJ6jGXsXGkGZKZsc6iq5VOHZ0Ej4inkvodRq5NBj2ARMp+HpO4kanZEwZdW0EBdEzmJdZxfXs
nfd5gim+6v54FR8+TQDEyAnkgzps5bj2s29ca5em451nx7iAMITH0wofM8XKXpNM66PMhX8SqLS5Rhw==

CADENA ORIGINAL DEL COMPLEMENTO DE CERTIFICACIÓN DIGITAL DEL SAT

||1.1|8AA2FA9E-117D-418B-9401-09ECA1F54C10|2018-09-12T09:52:14|STA0903206B9|PgHNxJH5idN8hTVneR1+5JmxKk+R9pPIY7gImyAbkvaY+Wl+sHe80EUSq5kZ83+DwTMQBbuvq1k3V/qXf9rboyBmrJvaob95Pc8WbsI3JhW+pvXt0VGKEPocdlJHrXD
iStTFHk8m6++pYwYQHj444SSMLsOIT/UDqBvIK3O14ESZ3Srwlg2qrONi8I50qePzw0JTHdHT+ww+Igyujc+KwqTq8NUTLDYKI1V0HFJDeoM0BzkbJrwBU3A3H2PaPH5
wwddpFpB9s7ehOPLy1vu1Ez0vnF+jYKLKZK74d6QZUQkCOFreOuoVmMivAY3B4S16KMy/FDzWGEMs8BsyikQ==|00001000000405131108|



Descargue gratis este comprobante

en formato digital .XML ingresando a: www.factureyapac.com/XML/

Este documento es una representación impresa de un CFDI.

Proveedor Autorizado de Certificación Folio 55709

Para Facturar en Línea ingresa a: www.factureya.com

Página 1 de 1

AUTOS PULLMAN S.A. DE C.V.
ARTILLEROS No. 123 , Col. 7 DE JULIO
VENUSTIANO CARRANZA, CIUDAD DE MEXICO, MEXICO C.P. 15390

RFC: APU640830KV9

Régimen Fiscal: 624-Coordenados

Nombre de Sucursal: APSA

No. de Factura: 7457875

Serie: AP

Expedido en: ARTILLEROS No. 123 , Col. 7 DE JULIO
 VENUSTIANO CARRANZA, CIUDAD DE MEXICO, MEXICO C.P. 15390

R.F.C. Cliente: ITS010523CQ7
 Referencia: 7457875
 Fecha y Hora: 2018-09-13T10:20:35
 Uso CFDI: G03-Gastos en general

Lugar de expedición: C.P. 15390
 Fecha: 13-09-2018
 Vendido a: INSTITUTO TECNOLOGICO SUPERIOR DE ACAYUCAN
 Domicilio: CARRETERA COSTERA DEL GOLFO KM.216.4 No. S/N NA, Col. AGRICOLA MICHAPAN
 ACAYUCAN, VERACRUZ, MÉXICO C.P. 96100

Cantidad	Clave Unidad	Unidad	Clave SAT	Descripción	Precio Unitario	Importe	Descuento
1	E48	UNIDAD DE SERVICIO	78111802	SERVICIOS DE BUSES CON HORARIOS PROGRAMADOS-SERVICIOS DE VIAJE ADO ACAYUCAN-PUEBLA FOL. 050103675119 ASIENTO. 10 09/09/2018	\$862.07	\$862.07	\$0.00
1	E48	UNIDAD DE SERVICIO	78111802	SERVICIOS DE BUSES CON HORARIOS PROGRAMADOS-SERVICIOS DE VIAJE ADO PUEBLA-ACA YUCAN FOL. 020115609998 ASIENTO. 14 11/09/2018	\$409.48	\$409.48	\$0.00

Moneda: MXN	Forma de Pago: 04-Tarjeta de crédito	Importe Exento: 0.00
Tipo Cambio: 1	EFFECTOS FISCALES AL PAGO	Importe Tasa 0%: 0.00
Método de Pago: PUE-Pago en una sola exhibición		Importe Tasa 16%: 1071.55
Número de Cta. Pago:		Sub-total: \$1,071.55
Importe con letra: *****UN MIL DOSCIENTOS CUARENTA Y TRES PESOS 00/100		IVA 16%: \$171.45
M.N.*****		IVA Retenido: \$0.00
Observaciones:		Descuento: \$0.00
		Total: \$1,243.00

Todos los servicios que ampara esta Factura están sujetos a la legislación de los Estados Unidos Mexicanos, en especial al Código de Comercio, y cualquier derecho u obligación relacionados, directa e indirectamente con la prestación de este servicio, se registró conforme a la legislación aplicable en el Estado de Hidalgo, Estados Unidos Mexicanos y se resolverá por los tribunales competentes en la Ciudad de Pachuca de Soto, Estado de Hidalgo, renunciando a cualquier otra ley o jurisdicción o competencia, nacional o extranjera, que pudiere corresponder por razón de domicilio, nacionalidad o cualquier otra causa, en el entendido de que el transportista no responderá por culpa o negligencia inexcusable de la víctima, caso fortuito, ni fuerza mayor. Domicilio para todos los efectos: Boulevard Javier rojo Gómez s/n col. Cuesco, Pachuca, Hidalgo (Central de Autobuses de Pachuca)



FOLIO FISCAL	
B196702E-5FC7-444C-8974-3E5C8AA4B29B	
0000100000404598147	0000100000407835269
FECHA EMISIÓN	LUGAR EMISIÓN
2018-09-13T10:21:36	MEXICO, CIUDAD DE MEXICO
VIGENTE	



Cadena Original del Complemento de Certificación Digital del SAT:

Página 1 de 1

II1. 1B196702E-5FC7-444C-8974-3E5C8AA4B29B/13/2018 10:21:36
 AMIINT020124V62IIIXnX4+CpGys34eAznbOIhzhzNp/Yy3AMbvzHbENvynHmCOJULONctdf6N1x1CjBBCVT2TFMgvgweeAdrlvNuPWySgmzQY4w+JshWz2n9kmcLrfrBoJWgp3VPLdTrO4hNM
 ZAYSPzbt9LsoFmNvKzlgm+W0mClnVwNTHqRsgd51RyV5qGrBcgISRdyDM6k+2ODJgl4f9+HxqG4Xj9AWdGA4z9+pt94T4IXPV8orPGrkIUhRrYkuFLW9yGBmIWRaO4XkhMtmTZdET4Y3VRbhV
 T20sWXJH1OJogeguTKR3JZitsgprwimICIOUcUjgnNaKys8fHg==i00001000000404598147/1

Sello Digital del Emisor:

XinX4+CpGys34eAznbOIhzhzNp/Yy3AMbvzHbENvynHmCOJULONctdf6N1x1CjBBCVT2TFMgvgweeAdrlvNuPWySgmzQY4w+JshWz2n9kmcLrfrBoJWgp3VPLdTrO4hNMZAYSPzbt9LsoFmNvKzlgm+W0mClnVwNTHqRsgd51RyV5qGrBcgISRdyDM6k+2ODJgl4f9+HxqG4Xj9AWdGA4z9+pt94T4IXPV8orPGrkIUhRrYkuFLW9yGBmIWRaO4XkhMtmTZdET4Y3VRbhV120sWXJH1OJogeguTKR3JZitsgprwimICIOUcUjgnNaKys8fHg==

Sello Digital del SAT:

ub7hNLMISC33JMaI0b6dUOA02q7RCaHkM5+D2FLbWMta1EzmIUZLZuweKkVvmVHpeho0fYVkh8n6HHrHrVIL9vlablQJavHpuJgmmFVODuatSchYOI4m46NKjvXptJrDvWTVBgidZ0HEJNmUgPo
 9oSDbqAbmWmFXiNAceWecmgL8KkVA3BtpckpT7hklxUEE0P9AvQvW398lvhMCPX+FxAcSLv9hBEZLUW43ljOU3gjB3WhZzXVx+R+4JOCIMIMcFihJK7gShC8eRf3srBjGkWA5cGd+G7
 gl2tGZotSD7oQLUoLC91nmPKsBNBLZAuVw==



No. Folio
050103675119
No. Operación 200036316616

NOMBRE/NAME

**CID RAMON GONZALEZ
GONZALEZ**



ORIGEN/FROM

**ACAYUCAN
ACAYUCAN**

DESTINO/TO

**PUEBLA
PUEBLA**

ASIENTO/SEAT

10

ADULTO

PRECIO TOTAL

\$ 768.00

FECHA/DATE

DOM 09 SEP 18

SERVICIO/SERVICE

PRIMERA

HORA/HOUR

23:25 NOCHE

VIAJE/TRAVEL

21066



ADO AUTOBUSES DE ORIENTE ADO, S. A. DEC. V.

*BOLETOS DE COMPRA ANTICIPADA Y VIAJE EN GRUPO NO SON CANCELABLES.

La presentación de este boleto electrónico es indispensable para viajar.

* Para abordar el autobús, por favor presentarse 15 minutos antes de la hora de salida indicada en el boleto electrónico.

* Si requiere documentar equipaje presentarse media hora antes de su viaje.

* Todo equipaje (uno o varios) del pasajero, se aceptará sin costo hasta 25 kilogramos.

* Válido solamente para la fecha y hora marcadas en el boleto electrónico.

* Identificaciones requeridas al abordar su autobús: Credencial de elector (IFE) servicio militar o Cédula Profesional o Pasaporte o Cartilla.

* El boleto electrónico adquirido por este medio no es cancelable, se podrán solicitar cambios de fecha, horario, origen, destino y asiento, hasta 2 horas antes de la salida. Los cambios de boleto solo se podrán realizar en taquillas.

* De no efectuar el viaje, este boleto electrónico ya no será válido.

* Boleto electrónico no transferible ni endosable para otra persona.

* En caso de pérdida de equipaje registrado o documentado, la empresa pagará hasta 50 días de salario mínimo general vigente en el estado de Hidalgo por pasajero, independientemente del número de piezas, contra entrega de la contraseña de documentación del equipaje, registrado ante PROFECCO.

* La aceptación de este boleto electrónico, somete a las partes a la legislación vigente en el Estado de Hidalgo, renunciando a cualquier otra que les pudiera corresponder por su nacionalidad o residencia.

* Los pasajeros que hayan comprado descuento de INAPAM deberán mostrar su credencial original al momento de abordar. * Los niños entre 5 y 12 años de edad, se les aplicará el descuento del 50% sobre la tarifa vigente al 100%.

PARA COMPROBANTES FISCALES DEL AUTO TRANSPORTE
PONEMOS A SU DISPOSICIÓN LAS SIGUIENTE OPCIONES:

1. Presentar su boleto en las oficinas de esta empresa, ubicados en las principales Terminales, proporcionando sus datos fiscales.

2. Hablar al 01-800-369-4652 (Centro de Contacto Hola), proporcionando sus datos fiscales para que se le generen y envíen sus facturas.

3. Ingrese a la página <http://factura.grupoado.com.mx/> y proporcione sus datos fiscales excepto boleto manual y de tijera.

* A partir del 1ro de enero de 2014 el transporte foráneo está gravado con el IVA (Impuesto al Valor Agregado) al 16% según el artículo 15, fracción V de la ley del IVA

Para pasajeros de Origen Terminal Ejecutiva por ADO Platino: El servicio proporcionado se hace mediante un vehículo ejecutivo de conexión que lo lleva de la Terminal Ejecutiva ADO en el sur de la Ciudad de México* a TAPO, ahí abordará el autobús ADO PLATINO.

Para pasajeros de Destino Terminal Ejecutiva por ADO Platino: Llegando a la Ciudad de México, el servicio proporcionado se hace mediante un vehículo ejecutivo de conexión, que lleva a el pasajero de TAPO a la Terminal Ejecutiva ADO en el Sur de la Ciudad de México*. * Calle Cerro de Jesús 199, Col. Campestre Churubusco.



Recuerda que por seguridad,
**los menores de edad
solo pueden viajar
en compañía de un ADULTO**



**DESCARGA Y VIAJA
en un clic**



Nuestro **Abordaje Electrónico**
asegura:

**¡Que viajes en el
Autobús y Horario
correcto!**

Al momento de abordar:

- ▶ Muestra tu boleto al conductor.
- ▶ Si tienes descuento INAPAM, Estudiante o Maestro, muestra tu identificación que lo acredite.



Secretaría de Educación
 Dirección General de Educación Superior
 Dirección de Educación Tecnológica
 Instituto Tecnológico Superior de Acayucan

RELACIÓN DETALLADA DE VIÁTICOS EROGADOS SIN DOCUMENTACIÓN COMPROBATORIA

Unidad Presupuestal: 104D07200

Clave: 253

DATOS DEL VIATICANTE

Nombre: <u>CID RAMON GONZALEZ GONZALEZ</u>	RFC.- <u>GOGC820428869</u>
Puesto: <u>DOCENTE</u>	N° de Empleado: <u>198</u>
Área de Adscripción: <u>ACADEMICA</u>	

Oficio de Comisión N°.: ITS/DPI/015/2018

De Fecha:

	<u>5</u>	<u>SEPTIEMBRE</u>	<u>2018</u>
D		M	A

" Declaro bajo protesta de decir verdad y de conformidad a lo previsto en la Ley de Responsabilidades para Servidores Públicos, que la relación de gastos que presento, se refiere a erogaciones realizadas en el desempeño de la comisión que se menciona y que por motivos de fuerza mayor no me fue posible recabar la documentación comprobatoria correspondiente."

Lugar y Fecha: PUEBLA, PUEBLA

Gastos No Comprobados		
Concepto	Monto	Motivo
TAXI	\$104.50	TRANSPORTE TERMINAL - HOTEL

Total:

\$104.50

CID RAMON GONZALEZ GONZALEZ

L.C. Ana Lilia Ramos Díaz /Subdirectora Administrativa

* La suma de los viáticos comprobados y el monto de los viáticos erogados sin documentación comprobatoria, no debe exceder el monto establecido en la tarifa correspondiente.