

Plan Veracruzano de Desarrollo 2016-2018: elaboración de Programas Sectoriales, Especiales y Regionales

LINEAMIENTOS PARA SU ELABORACIÓN

Secretaría de Finanzas y Planeación

Enero 18, 2017



SEFIPLAN
ESTADO DE VERACRUZ

VER Finanzas
SECRETARÍA DE FINANZAS
Y PLANEACIÓN

A) Explicación de los Lineamientos del Oficio SFP/SP/002/2017

- Índice del Contenido de los Programas Sectoriales y Especiales

B) Insumos necesarios

- Plantilla de trabajo del documento
- Plantilla de la Ficha Técnica de Indicadores
- Diagnóstico preliminar por Programa Sectorial
- Evaluaciones de desempeño disponibles
- Catálogo de Indicadores mínimos sugeridos (descripción, unidad de medida y fórmula)
- Catálogo de Compromisos Ejecutivos, Objetivos, Estrategias y Líneas de acción por Programa Sectorial

C) Cronograma de Actividades

- 19 de enero: Instalación de la Mesa de Consulta
- **15 de febrero:** Entrega por parte de la Dependencia Coordinadora de la versión final del Programa Sectorial para su dictamen por la SEFIPLAN
- **Pendiente:** Taller para la Elaboración y Revisión de Indicadores, impartido por el INEGI (Taller 6 días: elaboración, revisión y evaluación de Indicadores)

Plan Veracruzano de Desarrollo 2016-2018

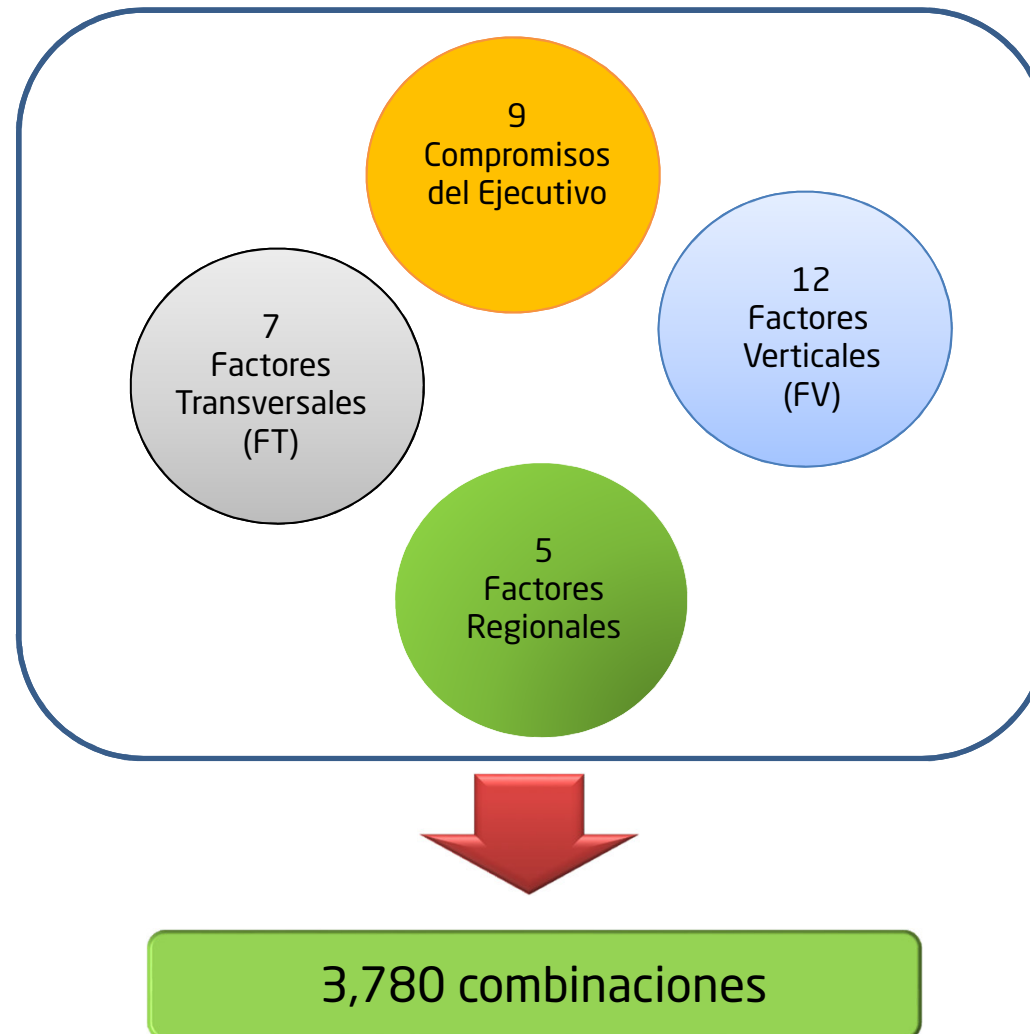

Propuesta de Sectorización del PVD 2016-2018

9 Compromisos Ejecutivos	15 Programas Sectoriales	2 Programas Especiales
<p>9 CEs</p> <ul style="list-style-type: none"> A. Seguridad Pública B. Transparencia y Combate a la Corrupción C. Finanzas Públicas D. Competitividad Económica E. Desarrollo Agropecuario F. Educación G. Desarrollo Turístico H. Salud I. Desarrollo Social 	<p>4 FTs</p> <ol style="list-style-type: none"> 1. Estado de Derecho, Equidad de Género, Minorías y Cuidado de Familias (FT1) 2. Gobernanza, Participación Ciudadana y Competitividad Gubernamental (FT2) 3. Finanzas Públicas (FT3) 4. Comunicación Social (FT4) <p>11 FVs</p> <ol style="list-style-type: none"> 5. Desarrollo Social, Urbano y Rural (FV1) 6. Desarrollo Económico, Industrial y Energético (FV2) 7. Sector Primario y Sustentabilidad (FV3) 8. Protección Civil (FV4) 9. Turismo (FV5) 10. Infraestructura y Comunicaciones (FV6) 11. Salud (FV7) 12. Educación y Cultura (FV8) 13. Seguridad Ciudadana (FV9) 14. Trabajo, Previsión Social y Productividad (FV10) 15. Medio Ambiente (FV11) 	<p>2 PEs</p> <ol style="list-style-type: none"> 16. Anticorrupción (PE1) 17. Combate a la Pobreza y Atención a grupos indígenas (PE2) <p>5 Programas Regionales</p> <p>5 PRs</p> <ol style="list-style-type: none"> 18. Xalapa 19. Veracruz-Boca del Río 20. Orizaba-Córdoba-Ixtaczoquitlán 21. Poza Rica-Tuxpan 22. Coatzacoalcos-Minatitlán

15 Programas Sectoriales

Matriz de vinculación Compromisos Ejecutivos y Programas Sectoriales				
CE Rectores	Factores 4 Transversales + 11 Verticales	Programa Sectorial 2017-2018 de:	Dependencias participantes *	Dependencia Coordinadora
CE1, CE2, CE8	Reforzar el Estado de Derecho y Reforzar la Equidad de Género, Minorías y Cuidado de Familias (FT1)	1. Estado de Derecho , Equidad de Género, Minorías y Cuidado de Familias	SEGOB + Seguridad Pública + IVM + DIF	SEGOB
CE1, CE2, CE3, CE4, CE6, CE8, CE9	Renovar la Gobernanza, la Participación Ciudadana y la Competitividad Gubernamental (FT2)	2. Gobernanza , Participación Ciudadana y Competitividad Gubernamental	Contraloría General + Seguridad Pública + SEGOB	Contraloría General
CE2, CE3	Reorganizar las Finanzas Públicas (FT3)	3. Finanzas Públicas	SEFIPLAN + IPE	SEFIPLAN
CE7	Redefinir Comunicación Social y Propaganda (FT4)	4. Comunicación Social	Comunicación Social + SEGOB + Oficina del C. Gobernador	Comunicación Social
CE3, CE5, CE9	Regeneración de riquezas a través del fomento de capacidades para la dignidad de las personas: hacia una sociedad equitativa (FV1)	5. Desarrollo Social , Urbano, Rural y Medio Ambiente	SEDESOL + SEDARPA + DIF + SEDEMA	SEDESOL
CE2, CE3, CE4, CE5, CE6	Renovar regiones industriales, zonas económicas especiales e introducir las zonas digital-industriales (FV2)	6. Desarrollo Económico , Industrial y Energético	SEDECOP + STPSP + SEDEMA	SEDECOP
CE2, CE5, CE9	Recrear el complejo productivo del sector primario asociado al cuidado del medio ambiente (FV3)	7. Sector Primario y Sustentabilidad	SEDARPA + SEDEMA	SEDARPA

15 Programas Sectoriales

Matriz de vinculación Compromisos Ejecutivos y Programas Sectoriales				
CE Rectores	Factores 4 Transversales + 11 Verticales	Programa Sectorial 2017-2018 de:	Dependencias participantes *	Dependencia Coordinadora
CE1, CE8	Reforzar la protección civil rural y urbana (FV4)	8. Protección Civil	Protección Civil	Protección Civil
CE4, CE7	Redefinir y reforzar potencialidades turísticas del estado (FV5)	9. Turismo	Turismo + STPSP + IVEC	Turismo
CE2, CE4, CE7, CE9	Reorganizar los procesos de construcción de obras de infraestructura e innovar el complejo información/comunicación (FV6)	10. Infraestructura y Comunicaciones	SIOP	SIOP
CE8, CE9	Reorganizar los servicios de salud, su expansión y mantenimiento (FV7)	11. Salud	Salud	Salud
CE4, CE6, CE7, CE9	Regeneración y reforzamiento de las culturas humanística, científica y de masas, y su organización institucional + Reorganizar el sector educativo (FV8)	12. Educación y Cultura	SEV + Turismo + IVEC + COVECYT	SEV
CE1	Reorganizar las instituciones para fortalecer una cultura de seguridad ciudadana (FV9)	13. Seguridad Ciudadana	Seguridad Pública	Seguridad Pública
CE4, CE7	Reforzar inversiones, creación de negocios y ofertas de empleos (FV10)	14. Trabajo , Previsión Social y Productividad	STPSP + SEGOB + SEFIPLAN + Turismo	STPS
CE5, CE6, CE7, CE9	Redimensionar la expresión territorial del progreso (FV11)	15. Medio Ambiente	SEDEMA + SEDESOL + SEDECOP + SIOP + Salud + SEV	SEDEMA

2 Programas Especiales

Matriz de vinculación Compromisos Ejecutivos y Programas Especiales				
CE Rectores	Programas Especiales (PE)	Programa Especial 2017-2018 de:	Dependencias participantes *	Dependencia Coordinadora
CE2, CE3, CE4	Anticorrupción (PE1)	16. Anticorrupción	Contraloría General + SEFIPLAN + SEGOB + SEDECOP + SIOP	Contraloría General
CE3, CE5, CE6, CE8, CE9	Combate a la Pobreza y Atención a grupos indígenas (PE2)	17. Combate a la Pobreza	SEDESOL + Salud + SEV + SEDARPA + SIOP + SEGOB	SEDESOL

5 Programas Regionales

Factores Regionales	Programa Regional 2017-2018	Dependencia Coordinadora
Región Xalapa	Xalapa	SEGOB
Región Veracruz-Boca del Río	Veracruz-Boca del Río	
Región Orizaba-Córdoba-Ixtaczoquitlán	Orizaba-Córdoba-Ixtaczoquitlán	
Región Poza Rica-Tuxpan	Poza Rica-Tuxpan	
Región Coatzacoalcos-Minatitlán	Coatzacoalcos-Minatitlán	

Matriz de Ejes Rectores (CE) y Factores

Compromisos Ejecutivos Rectores	Factores Transversales y Verticales	
	FT 4	FV 9
CE1 (Seguridad Pública)	FT1 (Estado de Derecho, Equidad de Género, Minoría y Cuidado de Familias) FT2 (Gobernanza, Participación Ciudadana, Competitividad Gubernamental)	FV4 (Protección Civil) FV9 (Seguridad Ciudadana)
CE2 (Transparencia y Combate a la Corrupción)	FT1 (Estado de Derecho, Equidad de Género, Minoría y Cuidado de Familias) FT2 (Gobernanza, Participación Ciudadana, Competitividad Gubernamental) FT3 (Finanzas Públicas)	FV2 (Desarrollo Económico, Industrial y Energético) FV3 (Sector primario y sustentabilidad) FV6 (Infraestructura y Comunicaciones)
CE3 (Finanzas Públicas)	FT2 (Gobernanza, Participación Ciudadana, Competitividad Gubernamental) FT3 (Finanzas Públicas)	FV1 (Desarrollo Social, Urbano y Rural) FV2 (Desarrollo Económico, Industrial y Energético)

Matriz de Ejes Rectores (CE) y Factores

Compromisos Ejecutivos Rectores	Factores Transversales y Verticales	
	FT 4	FV 9
CE4 (Competitividad Económica)	FT2 (Gobernanza, Participación Ciudadana, Competitividad Gubernamental)	FV2 (Desarrollo Económico, Industrial y Energético) FV5 (Turismo) FV6 (Infraestructura, y Comunicaciones) FV8 (Educación y Cultura) FV10 (Trabajo, Previsión Social y Productividad)
CE5 (Desarrollo Agropecuario)		FV1 (Desarrollo Social, Urbano y Rural) FV2 (Desarrollo Económico, Industrial y Energético) FV3 (Sector primario y sustentabilidad) FV11 (Medio Ambiente)
CE6 (Educación)	FT2 (Gobernanza, Participación Ciudadana, Competitividad Gubernamental)	FV2 (Desarrollo Económico, Industrial y Energético) FV8 (Educación y Cultura) FV11 (Medio Ambiente)

Matriz de Ejes Rectores (CE) y Factores

Compromisos Ejecutivos Rectores	Factores Transversales y Verticales	
	FT 4	FV 9
CE7 (Desarrollo Turístico)	FT4 (Comunicación Social)	FV5 (Turismo) FV6 (Infraestructura y Comunicaciones) FV8 (Educación y Cultura) FV10 (Trabajo, Previsión Social y Productividad) FV11 (Medio Ambiente)
CE8 (Salud)	FT1 (Estado de Derecho, Equidad de Género, Minoría y Cuidado de Familias) FT2 (Gobernanza, Participación Ciudadana, Competitividad Gubernamental)	FV4 (Protección Civil) FV7 (Salud)
CE9 (Desarrollo Social)	FT2 (Gobernanza, Participación Ciudadana, Competitividad Gubernamental)	FV1 (Desarrollo Social, Urbano y Rural) FV3 (Sector primario y sustentabilidad) FV6 (Infraestructura y Comunicaciones) FV7 (Salud) FV8 (Educación y Cultura) FV11 (Medio Ambiente)

CE traducidos en Indicadores Ejecutivos

Seguridad Pública	<ul style="list-style-type: none"> • Homicidios y secuestros por cada 100 mil personas • Índice de percepción de seguridad • Delitos denunciados
Transparencia, Rendición de Cuentas y Combate a la Corrupción	<ul style="list-style-type: none"> • Percepción de corrupción estatal • Percepción sobre la disponibilidad de información pública • Interacción con el gobierno por medios electrónicos
Finanzas Públicas	<ul style="list-style-type: none"> • Ingresos propios como porcentaje de los ingresos totales • Balance primario • Deuda total/Activo total • Pasivo circulante/Activo total
Competitividad y Desarrollo Económico	<ul style="list-style-type: none"> • Inversión privada en el Estado • Nivel de empleo en el Estado (Tasa asegurados en el IMSS y desempleo) • PIB <i>per cápita</i> y en sectores de alto crecimiento • Porcentaje de reducción de trámites
Desarrollo Agropecuario	<ul style="list-style-type: none"> • Aportación del PIB Primario al PIB Estatal • Ingreso <i>per cápita</i> de los habitantes del medio rural • Eficiencia económica del uso de agua en la agricultura
Educación*	<ul style="list-style-type: none"> • Cobertura de servicios de educación • Analfabetismo • Escolaridad y Rendimiento académico
Desarrollo Turístico	<ul style="list-style-type: none"> • Derrama económica por visitantes • PIB turístico • Flujo de pasajeros aéreos • Accidentes por malas condiciones de camino
Salud*	<ul style="list-style-type: none"> • Cobertura de Servicios de Salud • Porcentaje de población con acceso a instituciones de salud • Mortalidad infantil • Disponibilidad de camas de hospital
Desarrollo Social	<ul style="list-style-type: none"> • Índice de Desarrollo Humano (IDH) • Porcentaje de la población en condiciones de pobreza • Personas con acceso a agua y alcantarillado como porcentaje de la población total

* Ver Anexo de Indicadores

Clave Presupuestal: PVD anterior

Entidad	Estructura Contable		Clasificación Administrativa				Clasificación Funcional			Clasificación Programática					Fuente de Financiamiento			
	Plan de Cuentas	Partida	CONAC	Sector y/o Entidad	Central o Sectorizado	Área	Finalidad	Función	Sub-función	Eje PVD	Sectorial	Modalidad	PPs / AI's	Beneficiario	Tipo de Fondo	Fondo Especifico	Año	Tipo de Gasto
30	5111	11300001	21111	108	S	11001	1	8	5	D	H	E	460	Y	1	001	14	1
2	4	8	5	9			3			7					6		1	

Eje PVD	A-D	4 ejes rectores
Sectorial	A-P	16 programas sectoriales
Modalidad	K	Proyectos de inversión
PP / AI	101	Infraestructura de Servicios de Salud
Beneficiario	R	Paciente responsabilidad SESVER

Nueva Clave Presupuestal

Entidad	Estructura Contable		Clasificación Administrativa				Clasificación Funcional			Clasificación Programática					Fuente de Financiamiento			
	Plan de Cuentas	Partida	CONAC	Sector y/o Entidad	Central o Sectorizado	Área	Finalidad	Función	Sub-función	Eje PVD	Sectorial	Modalidad	PPs / AI's	Beneficiario	Tipo de Fondo	Fondo Especifico	Año	Tipo de Gasto
30	5111	11300001	21111	108	S	11001	1	8	5	D	H	E	460	Y	1	001	14	1
2	4	8	5	9			3			7					6		1	

Construcción de la Nueva Clave Presupuestal		
Ejes Rectores <i>PVD 2016-2018</i>	A-I	Compromisos Ejecutivos
Programas Sectoriales	A-O	Factores Transversales-Verticales
Modalidad	K	Proyectos de inversión
PP / AI	101	Infraestructura de Servicios de Salud
Beneficiario	R	Paciente Responsabilidad de SESVER
Región	R 1-5	Factores Regionales

El ajuste en la Clave Presupuestal comprende dos posiciones para el 'Eje PVD' y Sectorial', agregando una tercera para la 'Región'.

Clave Presupuestal Aplicada*

Combinatorias Nueva Alineación PVD 2016-2018			
Programa Presupuestal	Combinatoria nueva	Dependencia ejecutora	Combinatoria anterior
Programa de Prevención de Riesgos	A.H.P.401.J	SPC	D.Q.P.401.J
Fomento y rendición de cuentas de los servidores públicos	B.B.O.370.Y	CG	D.L.O.370.Y
Planeación para el Desarrollo Estatal	C.C.P.300.J	SEFIPLAN	D.H.P.300.J
Veracruz Competitivo	D.F.E.162.W	SEDECOP	B.F.E.162.W
Fomento a la Agroindustria Azucarera y Trapichera	E.G.F.155.U	SEDARPA	B.A.F.155.U
Educación Básica Primaria	F.L.I.012.B	SEV	A.D.I.012.B
Promoción Turística	G.I.F.190.S	SECTUR	B.P.F.190.S
Prevención y Control del VIH o SIDA	H.K.S.133.R	SALUD	B.A.S.133.R
Apoyos Médico-Asistenciales	I.A.K.089.S	DIF	A.C.K.089.S
Infraestructura Social Básica	I.E.K.112.J	SEDESOL	A.E.K.112.J

* Falta asignar posición para identificar el Programa Regional (Clasificación Geográfica) y Programa Especial

Sistema de Indicadores de Evaluación del Desempeño (SIED)

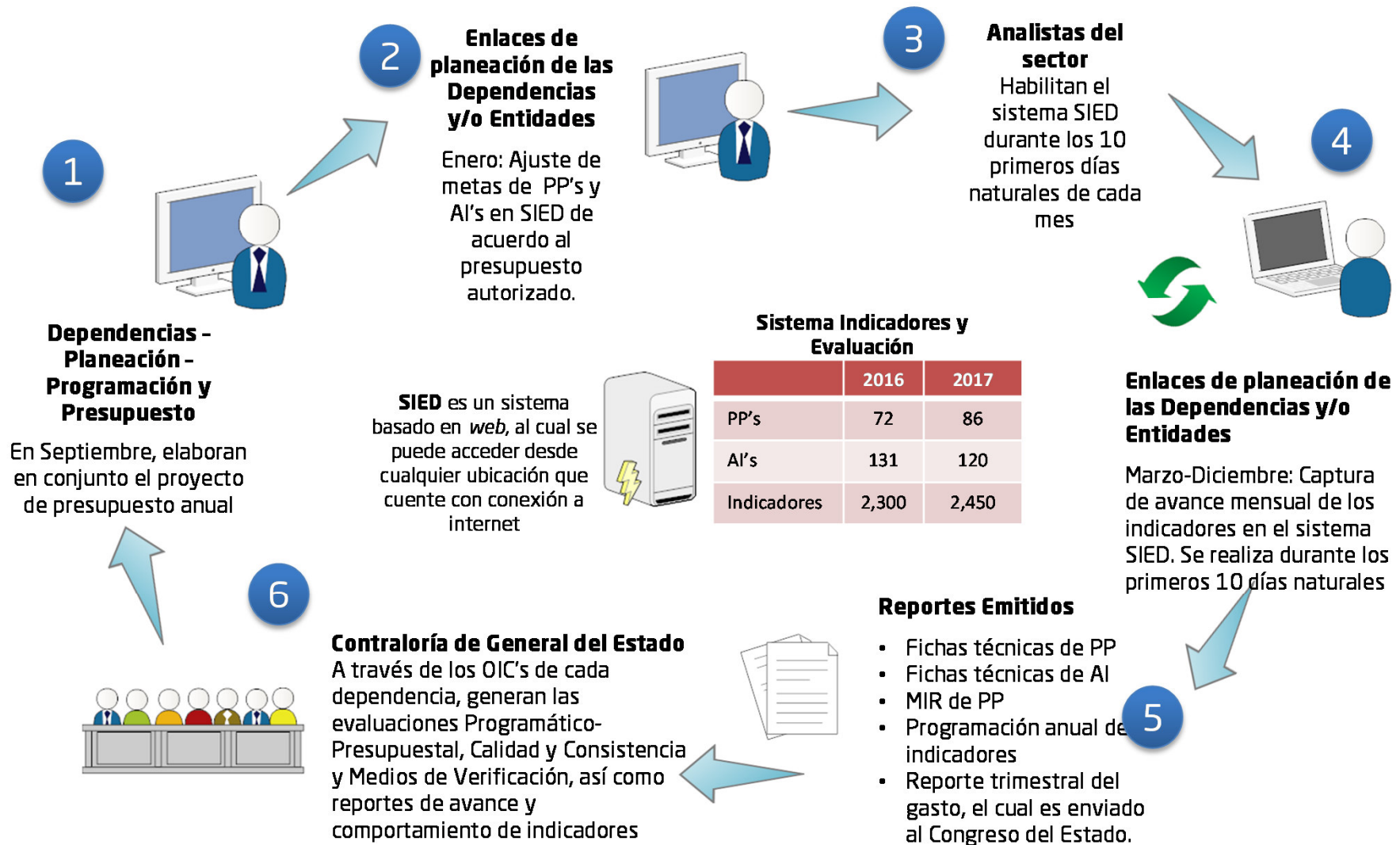

Instrumentos de Planeación

- Visión
- Plan de Desarrollo
- Programas Sectoriales o Estrategias Sectoriales

- Planeación Institucional
- Prioridades de gasto
- Plurianualidad del gasto (inversiones)

- Programación, Presupuesto y ejecución

- Seguimiento y monitoreo

Funciones

Prospectiva

Formulación

Coordinación

Evaluación

Productos

Tendencias, Políticas y Metas

Presupuestación de Políticas y Metas

Objetivos compartidos, entidades y programas responsables

Indicadores estratégicos

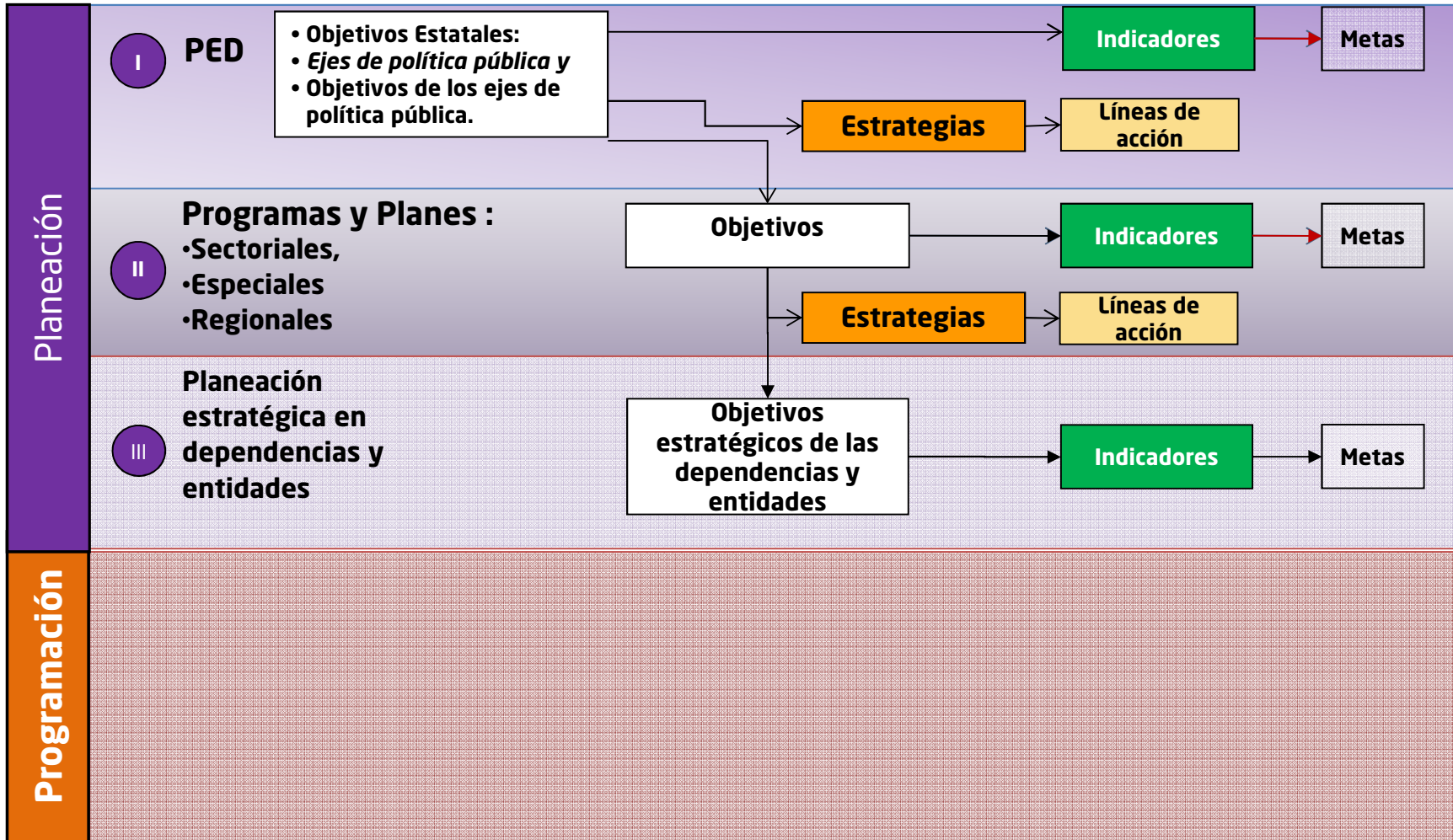

Ruta

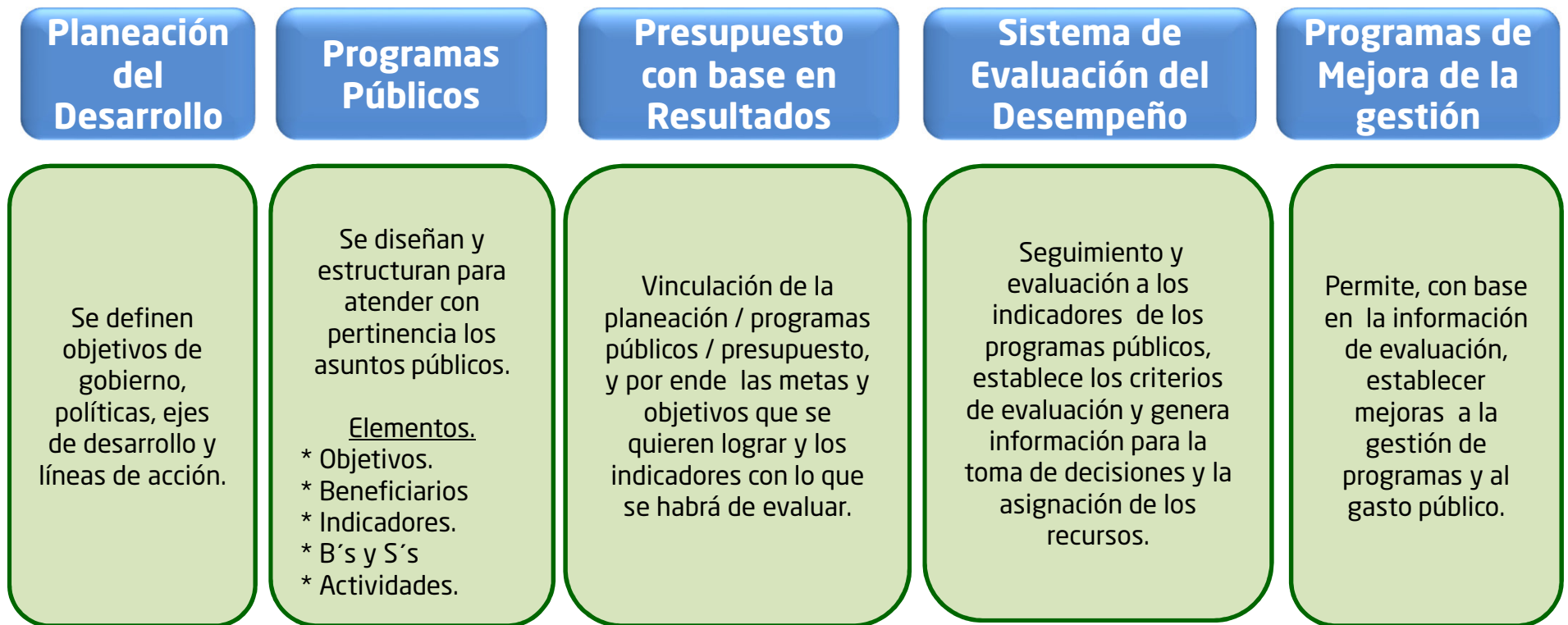

Administrar, Evaluar y Asignar el PRESUPUESTO con criterios de eficiencia, eficacia, economía, transparencia y honradez, para satisfacer los objetivos a los que este destinado.

¿En dónde empezamos?

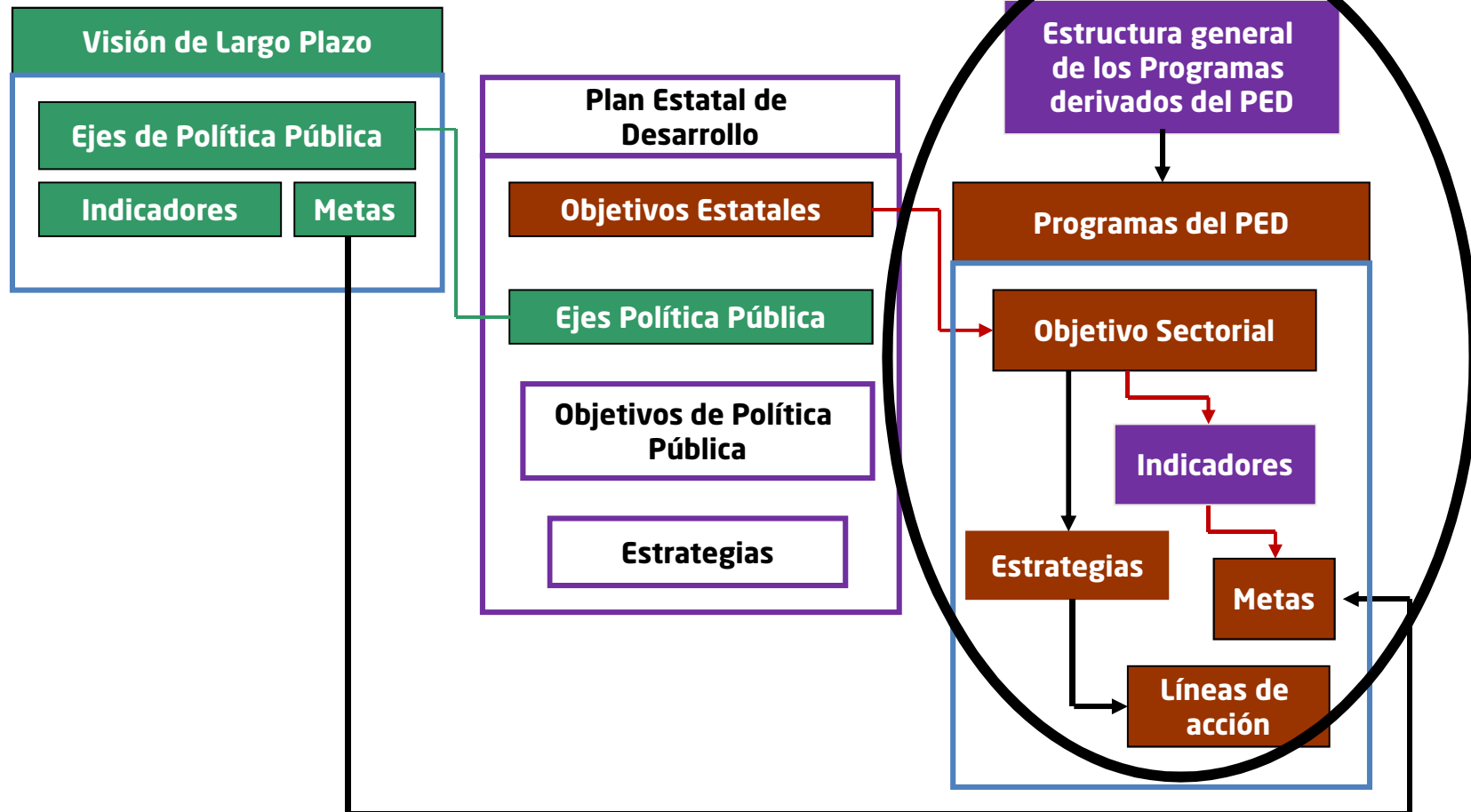

Alineación de PVD, PS, PE e Indicadores

FIN:

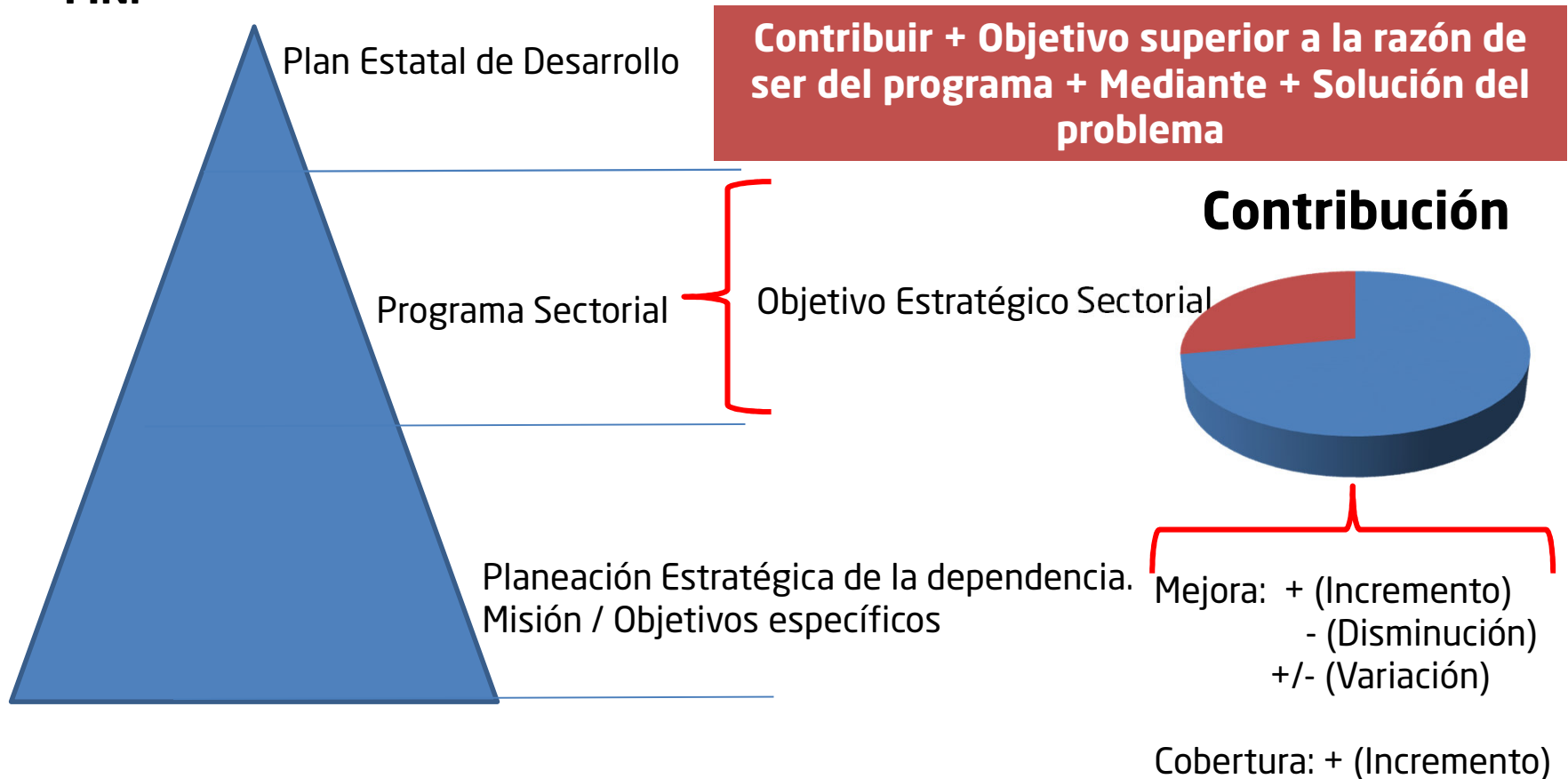

**SE GENERA
OBJETIVO - FACTOR RELEVANTE - INDICADOR - META**

Componentes:

Bienes y/o servicios públicos producidos y entregados por el programa para cumplir con su **propósito**. Está dirigido al beneficiario **QUE DE MANERA DIRECTA UTILIZA LOS COMPONENTES**

Producto terminado o servicio proporcionado + Verbo en pasado participio

- Programas de educación superior **autoevaluados.**
- Programas de educación superior **acreditados.**
- Trípticos con recomendaciones de seguridad **entregados.**
- Apoyos **brindados** a la población.

Lineamientos para la elaboración de políticas y programas Sectoriales

- ❖ Identificación de la necesidades sectoriales que requieren de una política pública.
- ❖ Integración de equipos decisores y técnicos.
- ❖ Definición de herramientas y construcción de espacios de participación de actores sociales.

Elementos para la Preparación de Diagnósticos

- ❖ Análisis de la situación
- ❖ Caracterización de la problemática
- ❖ Identificación de los problemas
- ❖ Formulación de diagnósticos sectoriales

Normas Editoriales

Normas editoriales para la elaboración de los Programas Sectoriales	
Fuente tipográfica:	Neo Sans Pro.
Tamaño de hoja:	Carta, márgenes inferior, superior y derecho: 2.5 cms; izquierdo: 3 cms.
Estilos a utilizar:	<p>Cuerpo del Texto: Neo Sans Pro, mayúsculas y minúsculas, alineación justificada, 12 pts., 1.5 de interlineado, resaltados en negritas e itálicas.</p> <p>Títulos: Neo Sans Pro, mayúsculas y minúsculas, alineación justificada, 14 pts., 1.5 de interlineado, resaltados en negritas.</p> <p>Notas a pie de página: Neo Sans Pro, mayúsculas y minúsculas, alineación justificada, 10 pts., interlineado sencillo, resaltados en negritas e itálicas.</p>
Fuentes de información:	Deberán apegarse a los modelos referidos en el Anexo III.
Fotografías, cuadros, tablas y gráficas:	<p>Fotografías: deberán contar con una resolución de 300 a 600 DPI, considerado pie de foto y crédito en la página en la que se incluyan, debiendo anexarlas como archivo independiente del documento en formato .jpg.</p> <p>Gráficos, cuadros, tablas y gráficas: Deberán ajustarse al formato establecido respecto de sus márgenes, considerando citar la fuente de la cual se extrae la información. Se deberán elaborar originalmente en Excel, anexando los archivos fuente de manera independiente.</p>

Asignación de Programas Sectoriales por responsable de sector y analista responsable en SEFIPLAN		
Programa Sectorial 2017-2018	Responsables de Sectores	Analista responsable del Programa Sectorial
1. Estado de Derecho, Equidad de Género, Minorías y Cuidado de Familias	José Gerardo López Huérfano Edgar Meza Herrera Víctor Ladrón de Guevara Sobrino	Farid Imani Ramos Verónica Durante Marini
2. Gobernanza, Participación Ciudadana y Competitividad Gubernamental	Edgar Meza Herrera Víctor Ladrón de Guevara Sobrino Juan Javier Mora Rivera	Félix David Loreto Bermúdez Héctor Luna Ortega
3. Finanzas Públicas	Miguel Alberto González Pérez	Act. Ramón Figuerola Piñera Act. Oscar Sandoval Miguel Alberto González Pérez
4. Comunicación Social	Víctor Ladrón de Guevara Sobrino	Jorge Mulato Sierra Claudia Pérez Burguete
5. Desarrollo Social, Urbano y Rural	José Gerardo López Huérfano Luis Alfredo Hernández González Juan Javier Mora Rivera	Luis Alfredo Hernández González Juan Javier Mora Rivera
6. Desarrollo Económico, Industrial y Energético	Luis Alfredo Hernández González Víctor Ladrón de Guevara Sobrino	Verónica González Ulín
7. Sector Primario y Sustentabilidad	Luis Alfredo Hernández González Víctor Ladrón de Guevara Sobrino Juan Javier Mora Rivera	Fernando González Ríos Anel Aceituno Vázquez

Asignación de Programas Sectoriales por responsable de sector y analista responsable en SEFIPLAN		
Programa Sectorial 2017-2018	Responsables de Sectores	Analista responsable del Programa Sectorial
8. Protección Civil	Juan Javier Mora Rivera	Julissa Jiménez Rivera María de Lourdes Gamboa Carmona
9. Turismo	Luis Alfredo Hernández González	Juan Carlos Flores Landa
10. Infraestructura y Comunicaciones	Juan Javier Mora Rivera	Juan Javier Mora Rivera María Luisa Barradas Jiménez
11. Salud	José Gerardo López Huérfano	Pedro Enrique Prieto Soto
12. Educación y Cultura	José Gerardo López Huérfano	Rafael Orozco Torres
13. Seguridad Ciudadana	Víctor Ladrón de Guevara Sobrino	Juan Javier Mora Rivera
14. Trabajo, Previsión Social y Productividad	Víctor Ladrón de Guevara Sobrino	María Yanina Juanita Mendoza Bronca Sara Daniela Castillejos Cabrera
15. Medio Ambiente	Juan Javier Mora Rivera	Sara Ivette Montiel Acosta
Programa Especial 2017-2018	Responsables de Sectores	Analista responsable del Programa Especial
16. Anticorrupción	Edgar Meza Herrera Luis Alfredo Hernández González Juan Javier Mora Rivera	Edgar Meza Herrera Juan Javier Mora Rivera
17. Combate a la Pobreza y Atención a grupos indígenas	José Gerardo López Huérfano Luis Alfredo Hernández González Juan Javier Mora Rivera	Demetria Domínguez Gómez Patricia López Licona

Contactos institucionales

Ramón Figuerola Piñera

Subsecretario de Planeación

rfiguerolap@veracruz.gob.mx

228 8421400, exts. 3540 y 3555

Miguel Alberto González Pérez

Encargado de la Dirección General de Planeación y Evaluación para el Desarrollo

mgonzalez@sefiplan.gob.mx

228 8421400, exts. 3407 y 3409

Responsable del Sector Finanzas y Planeación.

Edgar Meza Herrera

Ejecutivo de Proyectos de Evaluación para el Desarrollo

emezah@veracruz.gob.mx

228 8421400, ext. 3529

Responsable del sector de Gobierno.

FE DE ERRATAS

Posterior a la emisión del oficio SFP/SP/002/2017, a través de los cuales se notifican los Lineamientos en comento, se identificaron las siguientes erratas en la redacción de los mismos.

Página 2 del Oficio SFP/SP/002/2017 Primer párrafo	
Dice:	Debe decir:
“los Programas Sectoriales y Regionales deben ser consistentes”	“los Programas Sectoriales y Especiales deben ser consistentes”
Página 3 Oficio SFP/SP/002/2017 Último párrafo de la sección 1	
Dice:	Debe decir:
“deben elaborarse 13 Programas Sectoriales”	“deben elaborarse 15 Programas Sectoriales”
Página 4 Oficio SFP/SP/002/2017 Primer párrafo	
Dice:	Debe decir:
“los 13 Programas Sectoriales atenderán las prioridades y propuestas”	“los 15 Programas Sectoriales atenderán las prioridades y propuestas”

Propuesta de Calendario de Reuniones con Sectores	
Enero 23	Secretaría de Salud (10:00 horas) Secretaría de Seguridad Pública (17:00 horas)
Enero 24	SIOP (10:00 horas) Secretaría de Educación (17:00 horas)
Enero 25	SEDESOL (10:00 horas) SEDECOP (17:00 horas)
Enero 26	CGCS (09:00 horas) SEGOB (11:00 horas) Secretaría de Turismo (17:00 horas)
Enero 27	SEDEMA (9:00 AM) Secretaría de Trabajo (12:00 horas)
Enero 30	Contraloría General (10:00 horas) SPC (17:00 horas)
Enero 31	SEDARPA (10:00 horas) SEFIPLAN (12:00 horas)
Taller de Elaboración de Indicadores impartido por INEGI 01-03 de febrero Cluster Científico y Tecnológico BIOMIMIC	

- ❑ Ajustar Estructura Presupuestal (EP) 2017, según prioridades establecidas en el *PVD 2016-2018*.
- ❑ Actualizar los catálogos presupuestales en los correspondientes sistemas (SIED-SIAFEV).
- ❑ **Incorporar a la EP a los poderes Legislativo y Judicial, así como a los organismos públicos descentralizados y autónomos.**
- ❑ Elaboración de Oficio circular para Dependencias y Entidades sobre la Autorización del Presupuesto de Egresos 2017 (Recursos + Estructura Presupuestal).
- ❑ Ajuste de EP reorganizada una vez aprobado el Presupuesto 2017.

Enlaces sectoriales

Luis Alfredo Hernández González

lhgonzalez@veracruz.gob.mx

228 8421400, ext. 3407 y 3409

Responsable de los sectores de Desarrollo Económico, Desarrollo Social, Turismo y

José Gerardo López Huérfano

jglopez@veracruz.gob.mx

228 8421400, ext. 3407

Responsable de los sectores de Educación, Asistencia Social y Salud.

Víctor Ladrón de Guevara Sobrino

vsobrino@veacruz.gob.mx

228 8421400, ext. 3407

Responsable del sector de Trabajo, Previsión Social y Productividad..

Juan Javier Mora Rivera

jmora@sefiplan.gob.mx

228 8421400, ext. 3409

Responsable de los sectores de Contraloría General, Infraestructura y Obras
Seguridad Pública, Protección Civil, Desarrollo Agropecuario, Rural, Pesca y Alimer

Dice:	Debe decir:
"mientras que los Factores Verticales suman nueve "	"mientras que los Factores Verticales suman once "
Página 6. Anexos Cuadro explicativo. Encabezado de Factores Verticales (FV)	
Dice:	Debe decir:
" 9 FVs"	" 11 FVs"
Página 24. Anexos Último párrafo	
Dice:	Debe decir:
"G. Glosario de Términos vinculados a los Programas Sectoriales y Regionales "	"G. Glosario de Términos vinculados a los Programas Sectoriales y Especiales "